

SIMULAÇÃO DO SEDE
PLANTA BAIXA
ESCALA: 1/50

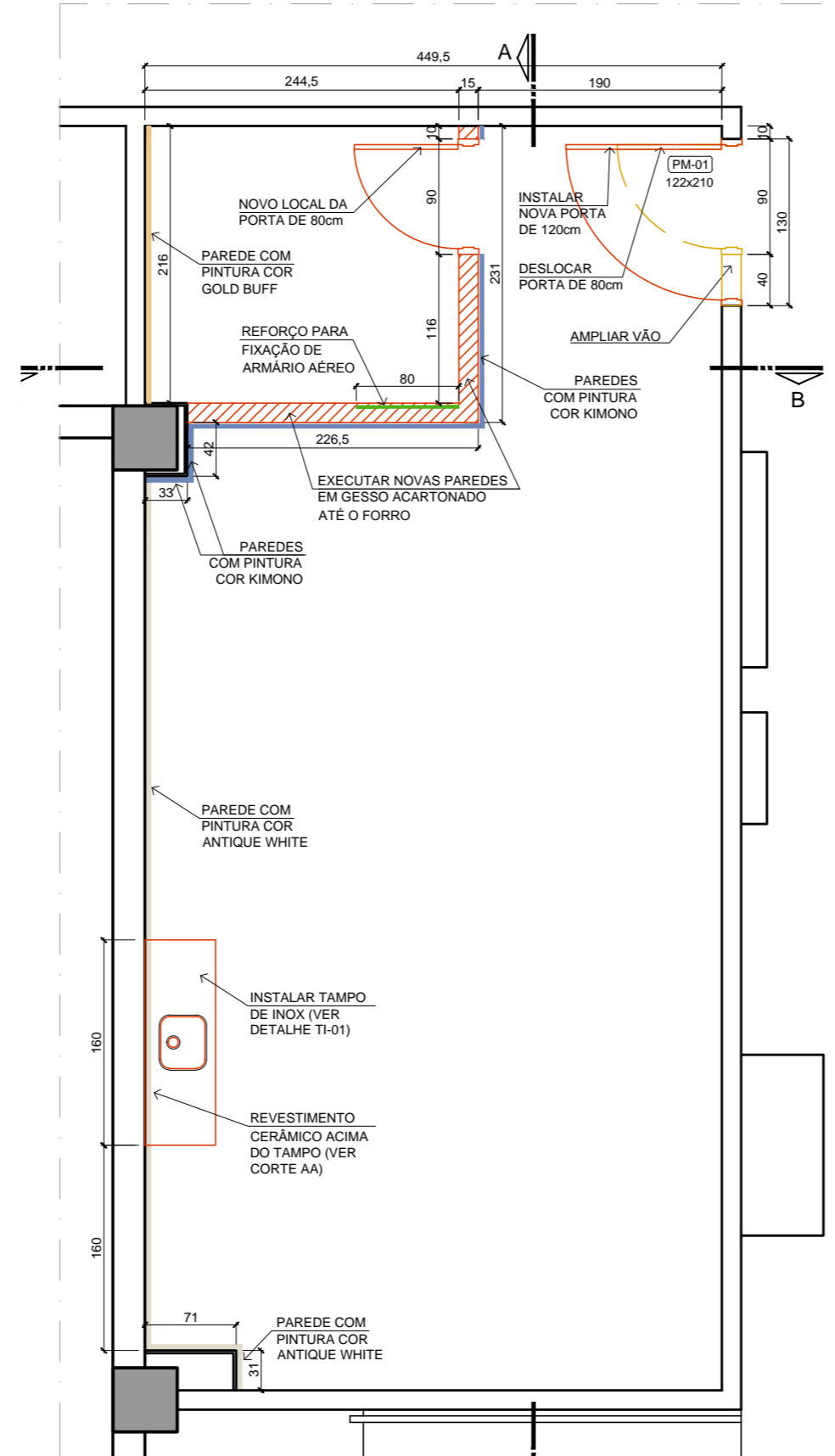

SIMULAÇÃO DO SEDE
PLANTA DE OBRA
ESCALA: 1/50

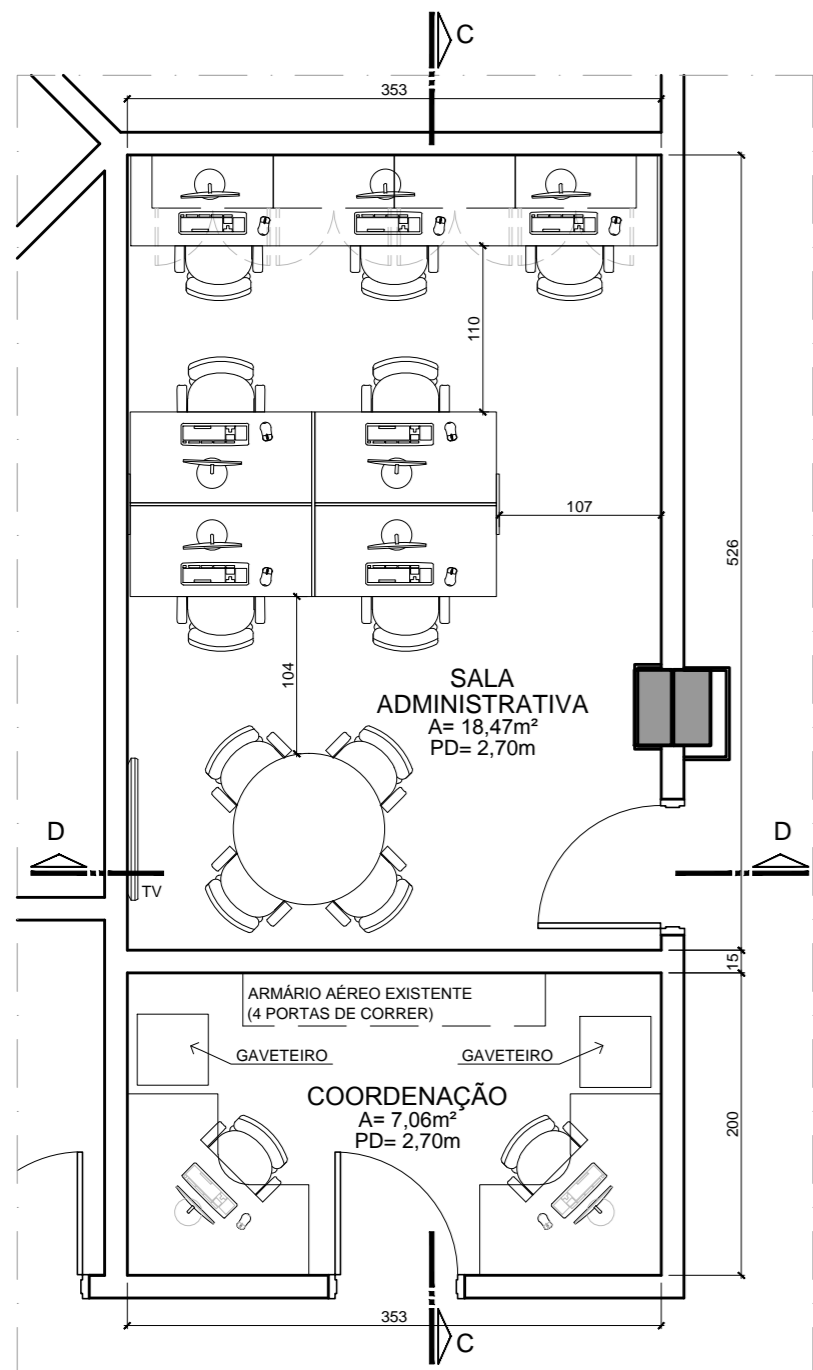

ADMINISTRAÇÃO E COORDENAÇÃO DO SEDE
PLANTA BAIXA
ESCALA: 1/50

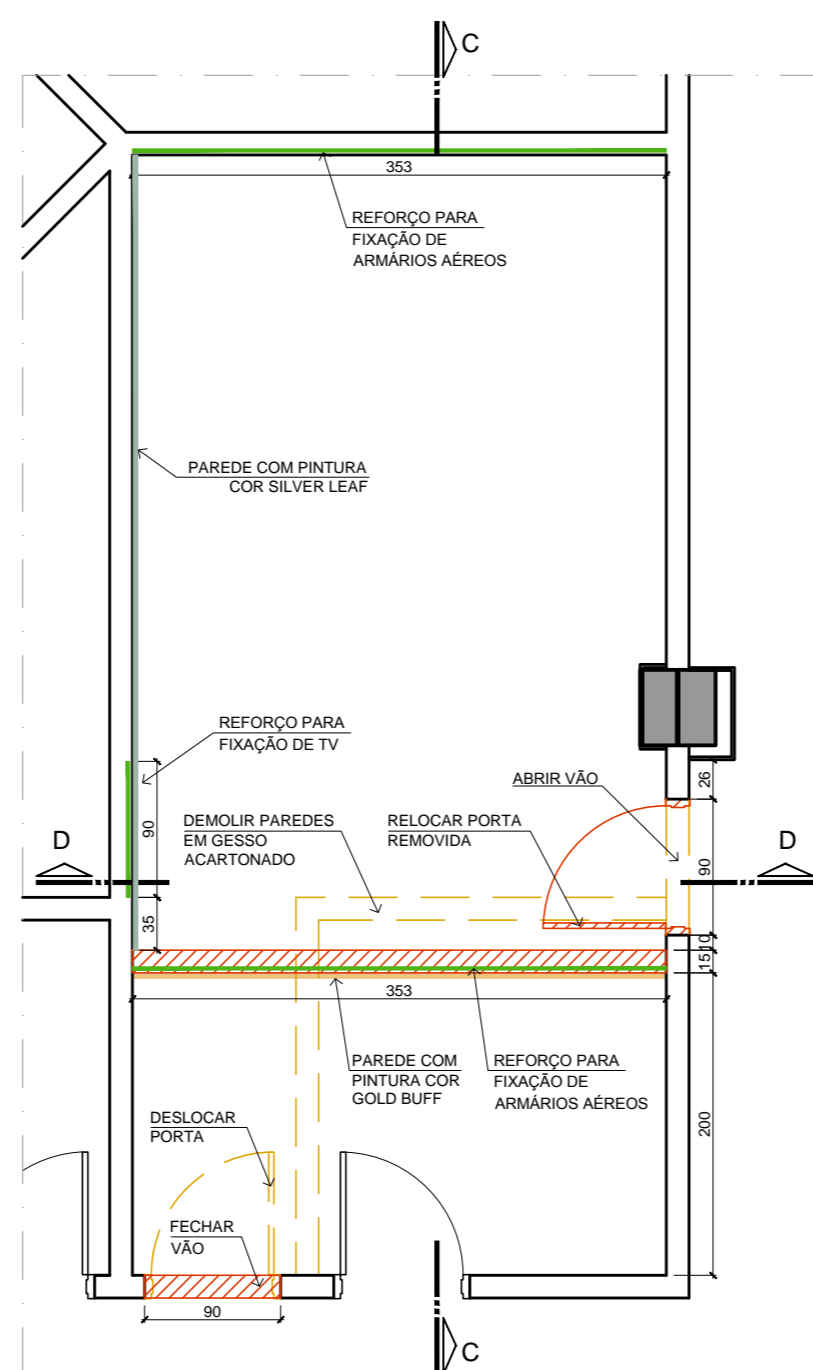

ADMINISTRAÇÃO E COORDENAÇÃO DO SEDE
PLANTA DE OBRA
ESCALA: 1/50

ACABAMENTOS E LOUÇAS

PISO	PISO ELEVADO EM PLACAS INTERTRAVADAS NOS PEDESTAIS, DE POLIPROPILENO TERMOPLÁSTICO, MARCA DE REFERÊNCIA REMASTER. ACABAMENTO COM PISO VINÍLICO EM PLACAS, 50x50cm, MARCA DE REFERÊNCIA FORBO, LINHA ALURA FLEX, MODELO GRIGIO CONCRETE 1633.
RODAPÉS	RODAPÉS EM WPC, COR BRANCA, ALTURA DE 7cm E ESPESURA DE 1,5cm, MARCA DE REFERÊNCIA ECOVALE.
PAREDES	PINTURA COM TINTA ACRÍLICA, NAS CORES INDICADAS NA PLANTA DE OBRA AZULEJO 30x60cm, ESPESURA 8,5mm, COR BRANCA, BORDAS RETIFICADAS. JUNTA DE ASSENTAMENTO COM 1mm DE ESPESURA, ACABAMENTO ACETINADO, MARCA DE REFERÊNCIA PORTINARI, LINHA WHITE PLAIN MATTE OU EQUIVALENTE TÉCNICO. REJUNTE ACRÍLICO OU EPÓXI COR BRANCA, A SER INSTALADO NOS LOCAIS INDICADOS NA PLANTA DE OBRA.
FORRO	FORRO COM PINTURA ACRÍLICA ACETINADA COR BRANCA
TORNEIRA	TORNEIRA CLÍNICA DE MESA COM POSSIBILIDADE DE FECHAMENTO COM O COTOVELO, BICA ALTA E MÓVEL, COM AREJADOR, ACABAMENTO CROMADO, MARCA DE REFERÊNCIA WOG, CÓDIGO 6568712 OU EQUIVALENTE TÉCNICO.

LEGENDA

	EXISTENTE (MANTER)
	A DEMOLIR / REMOVER
	A CONSTRUIR / INSTALAR
	REFORÇO NA PAREDE DE GESSO PARA FIXAÇÃO DE MOBILIÁRIO
	PINTURA COR ANTIQUE WHITE (REF. TINTAS RENNER COR PPG 1024-2)
	PINTURA COR BLUE OPAL (REF. TINTAS RENNER COR PPG 10-17)
	PINTURA COR GOLD BUFF (REF. TINTAS RENNER COR PPG 1208-4)
	PINTURA COR KIMONO (REF. TINTAS RENNER COR PPG 1166-5)
	PINTURA COR SILVER LEAF (REF. TINTAS RENNER COR PPG 1133-4)

- ### ESCOPO DA OBRA
- EXECUTAR NOVAS PAREDES EM GESSO ACARTONADO NOS LOCAIS INDICADOS.
 - DESLOCAR AS PORTAS EXISTENTES, CONFORME INDICAÇÃO NA PLANTA.
 - INSTALAR NOVA PORTA NO LOCAL INDICADO, DE ACORDO COM DETALHAMENTO ESPECÍFICO.
 - INSTALAR REFORÇO NAS PAREDES DE GESSO, NOS LOCAIS INDICADOS, PARA FIXAÇÃO DE MOBILIÁRIO.
 - INSTALAR TAMPO DE INOX, DE ACORDO COM DETALHE ESPECÍFICO.
 - PREVER PONTOS DE ÁGUA/ESGOTO PARA A PIA.
 - EXECUTAR PINTURA DE TODAS AS PAREDES E DO FORRO COM TINTA ACRÍLICA PREMIUM, ACABAMENTO ACETINADO, SEGUINDO AS CORES INDICADAS NA PLANTA DE OBRA. AS PAREDES QUE NÃO TIVEREM INDICAÇÃO DE COR DEVERÃO RECEBER PINTURA EM TINTA ACRÍLICA ACETINADA NA COR BRANCO.
 - ACIMA DO TAMPO DEVERÁ SER COLOCADO REVESTIMENTO CERÂMICO, CONFORME MOSTRA O CORTE AA.
 - COMPLEMENTAR O PISO NOS LOCAIS ONDE FOREM FEITAS ALTERAÇÕES NAS PAREDES.
 - FINALIZAR ACABAMENTOS.
 - AS INSTALAÇÕES ELÉTRICAS DEVERÃO SEGUIR PROJETO ESPECÍFICO.
 - A EQUIPE DE CLIMATIZAÇÃO DEVERÁ AVALIAR A NECESSIDADE DE ADEQUAÇÕES NO SISTEMA DE AR CONDICIONADO.

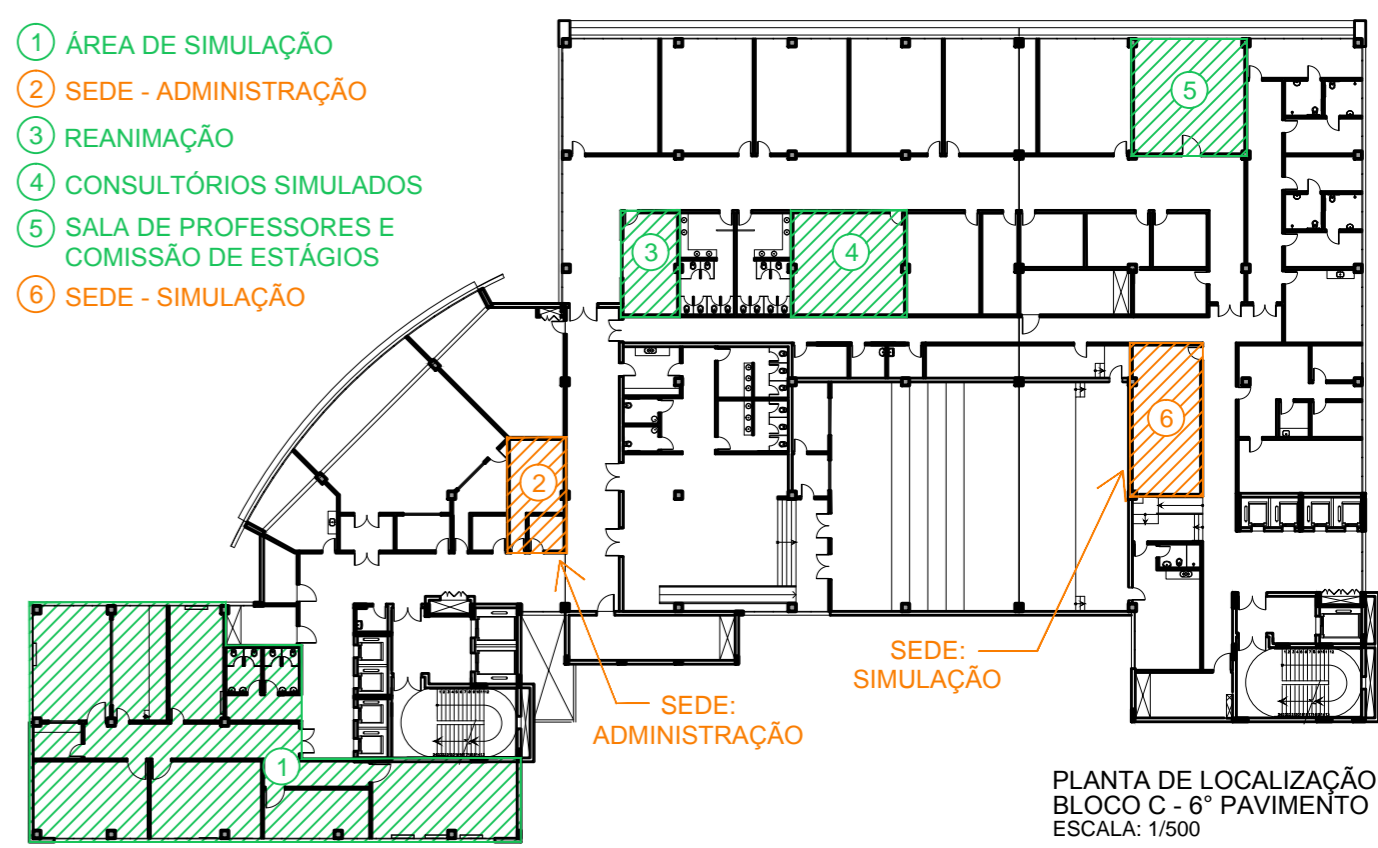

PLANTA DE LOCALIZAÇÃO
BLOCO C - 6º PAVIMENTO
ESCALA: 1/500

OBSERVAÇÕES:
1 - CONFERIR MEDIDAS NO LOCAL;

04				
03				
02				
01	23/06/2021	ALTERAÇÃO DO TAMPO DE INOX E INFORMAÇÃO SOBRE A TORNEIRA	RGCD/SILVA	
REVISÃO:	DATA:	DESCRIÇÃO DA REVISÃO:	ELABORADO POR:	APROVADO POR:



COORDENADORIA DE ENGENHARIA E MANUTENÇÃO
SERVIÇO DE ENGENHARIA PREDIAL E EDIFICAÇÕES

LOCAL: HCPA - BLOCO C 6º PAV. RESPONSÁVEL: RAISA GODOY CONTI DA SILVA

PROJETO DE: SEDE LOCALIZAÇÃO, PLANTAS BAIXAS E DE OBRA

REFERÊNCIA: RGCD/SILVA

DATA: 23/06/2021

ESCALA: INDICADA

ÁREA DE PROJETO: 78,53m²

FRANCA: AR 0102

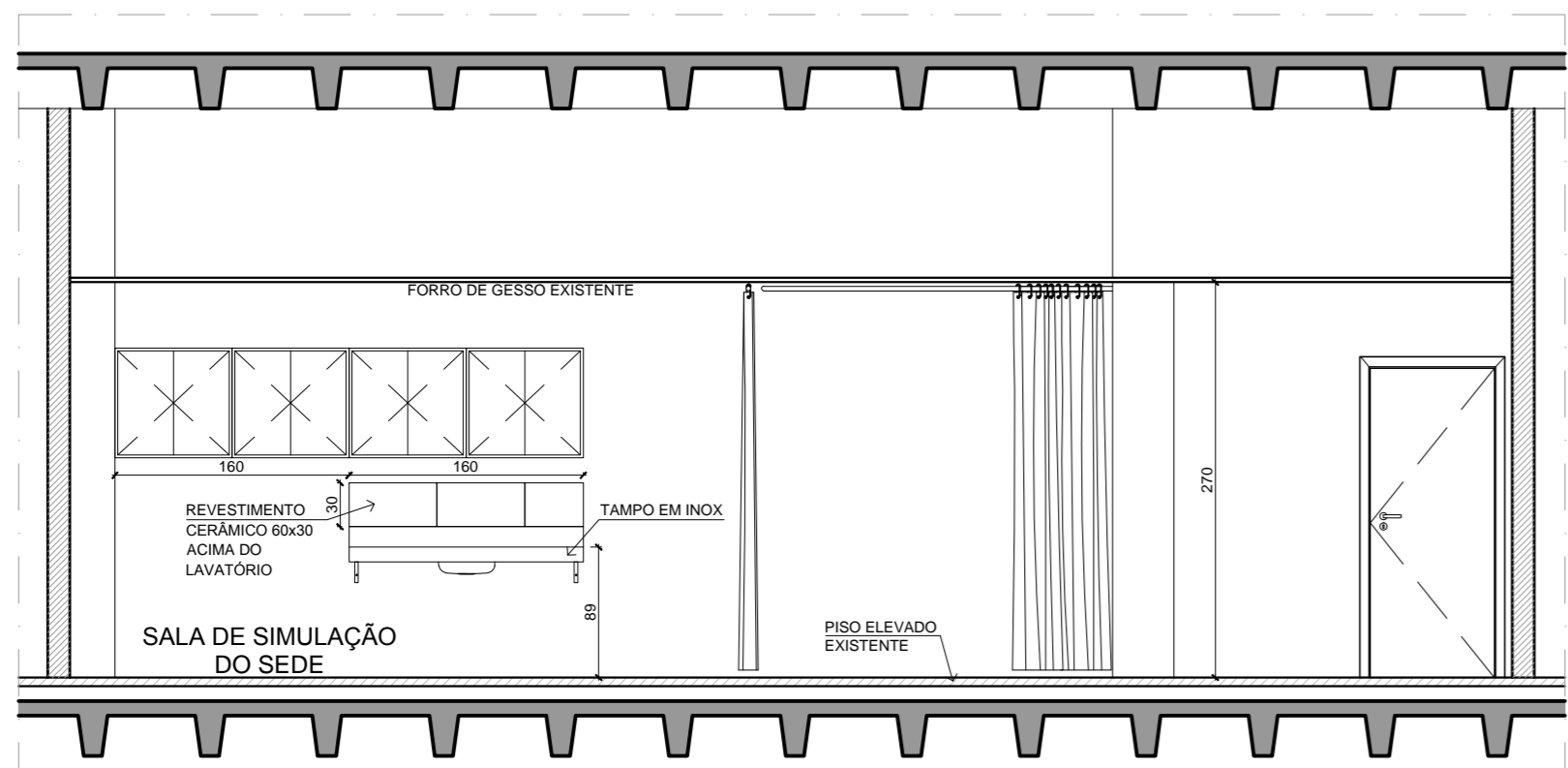

CORTE AA
ESCALA: 1/50

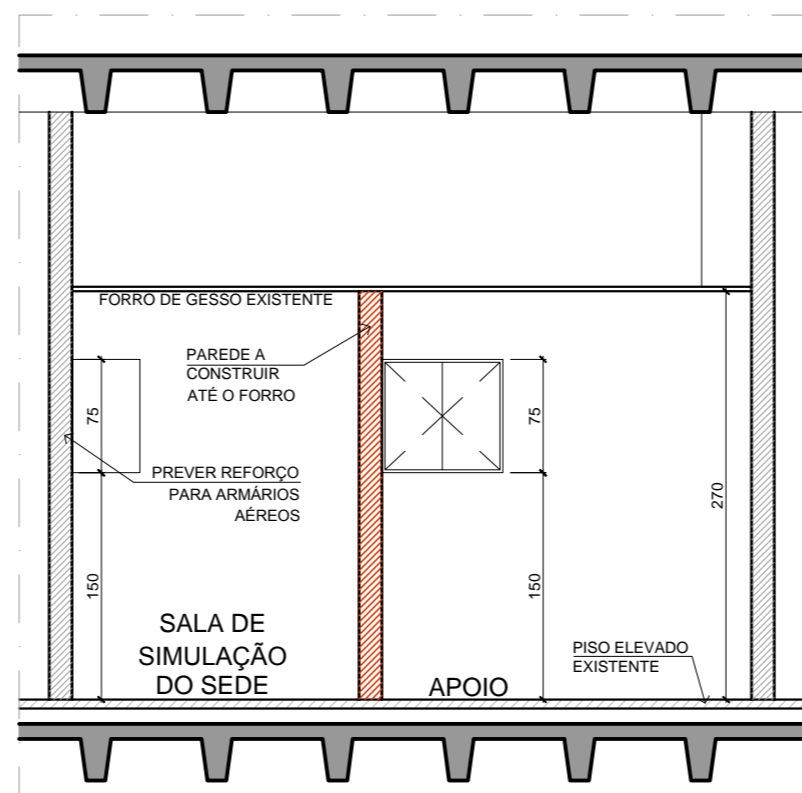

CORTE BB
ESCALA: 1/50

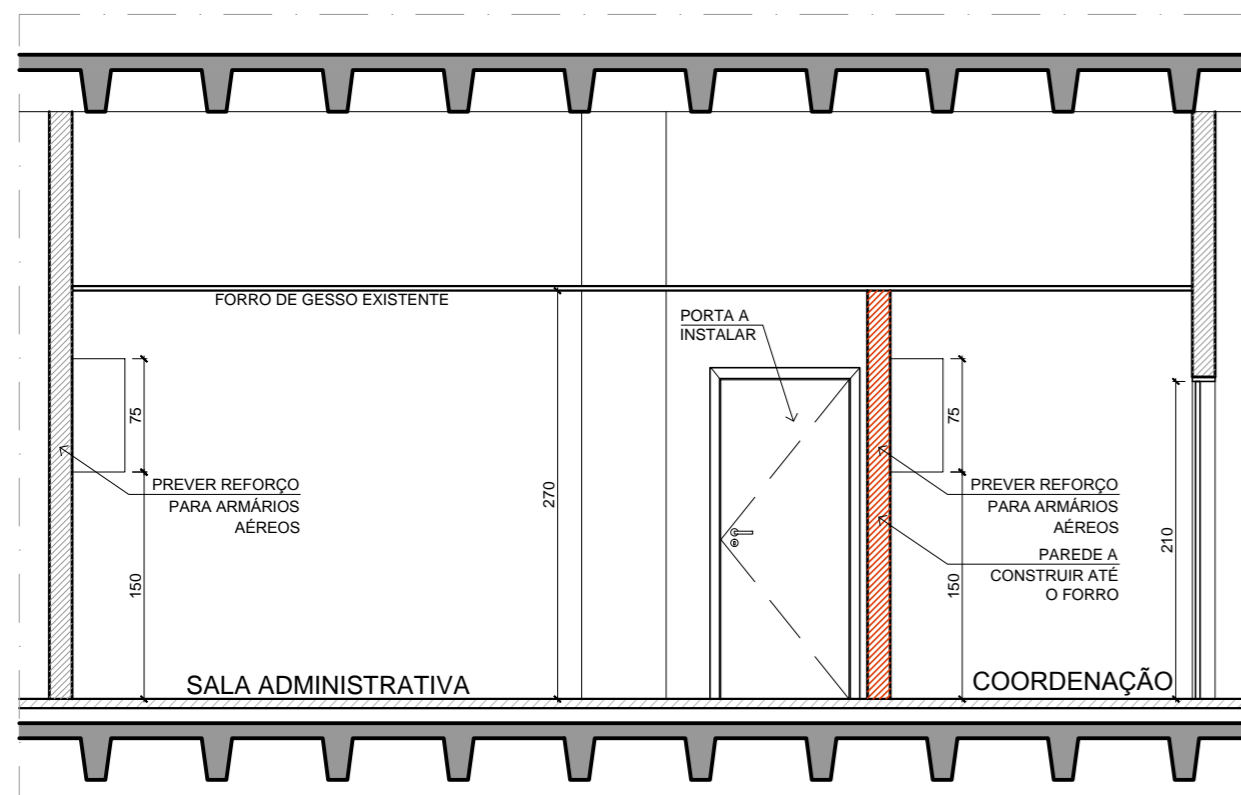

CORTE CC
ESCALA: 1/50

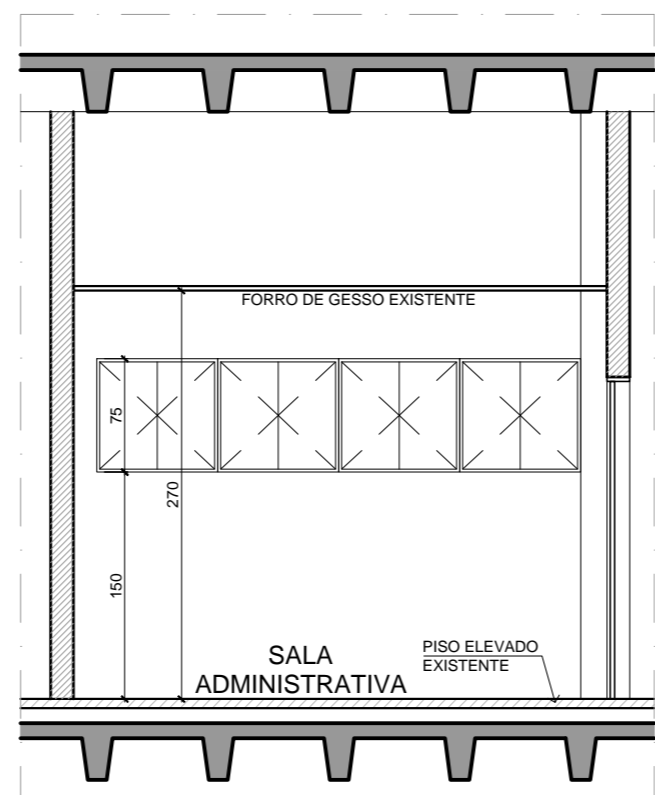

CORTE DD
ESCALA: 1/50

TI 01 TAMPO EM AÇO INOX COM CUBA SIMPLES DE INOX CI-01

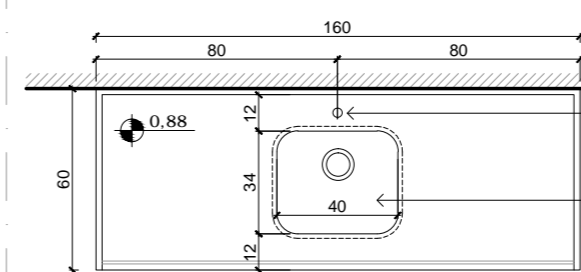

PLANTA BAIXA
ESCALA: 1/25

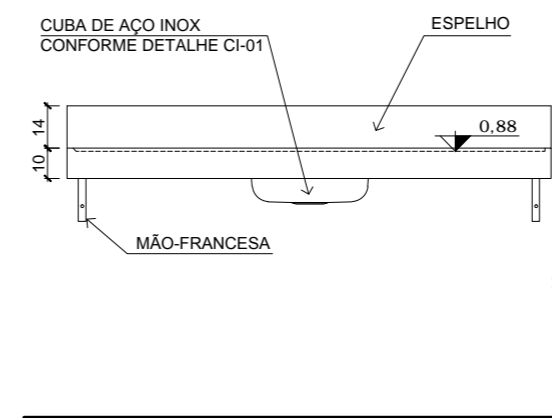

VISTA FRONTAL
ESCALA: 1/25

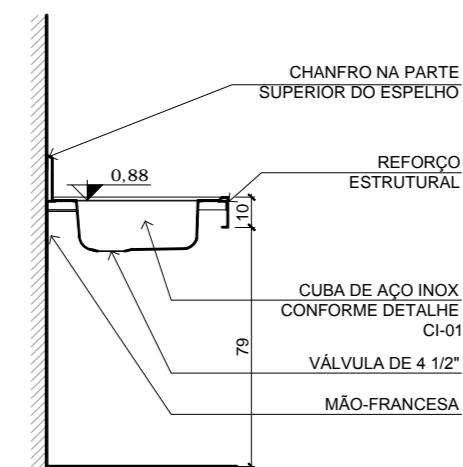

CORTE A
ESCALA: 1/25

DESCRIÇÃO: Tampo de aço inoxidável AISI 304, liga 18.8, chapa de, no mínimo 1mm de espessura, acabamento polido, com reforço em aço inox AISI 304, liga 18.8, chapa de, no mínimo, 1mm de espessura. Tampo com rebaixo de área molhada, cuba simples de inox conforme detalhe CI-01. A estrutura de apoio do tampo deverá ser feita com mãos francesas tipo dorvo. O tampo deverá ter espelho junto à parede. Deverá ser prevista furação para torneira no tampo.

CI 01 CUBA SIMPLES RETANGULAR REF.: TRAMONTINA PRIME RETANGULAR BL

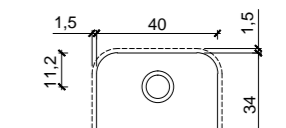

PLANTA BAIXA
ESCALA: 1/25

VISTA FRONTAL
ESCALA: 1/25

DESCRIÇÃO:
- Cubo de aço Inox AISI 304 com 0.6mm de espessura
- Fabricada no sistema monobloco (sem solda)
- Borda lisa
- Válvula Ø 4 1/2"
- Acabamento polido
- Dimensões: 40 x 34 x 17cm (LxPxxA)

PM 01 PORTA 01 FOLHA DE ABRIR 122x210cm QUANTIDADE: 01 UNIDADE LOCALIZAÇÃO: SIMULAÇÃO

DESCRIÇÃO

- PORTA SEMI-OCA, ENCABEÇADA, REVESTIDA EM AMBOS OS LADOS COM LAMINADO MELAMÍNICO COR BRANCO TEXTURIZADO E COM FITA DE BORDA EM PVC NOS 4 TOPOS DA PORTA, NA MESMA COR DO LAMINADO;
- FECHADURA COMPLETA COM MAÇANETA TIPO ALAVANCA COM ACABAMENTO CROMADO;
- MARCO EM CEDRINHO, CERNE OU LENHEIRO, SECO, REBAIXADO, COM MOLDURA INTERNA E EXTERNA EM CEDRINHO BOLEADA (GUARNIÇÃO), PRÉ-PINTADO COM PISTOLA NA COR BRANCA (EMASSAMENTO+FUNDO COM TINTA ESMALTE FOSCA+TINTA ESMALTE SINTÉTICO BRILHO);
- MÍNIMO DE 03 DOBRADIÇAS POR FOLHA;
- SENTIDO DE ABERTURA CONFORME INDICADO NA PLANTA BAIXA.

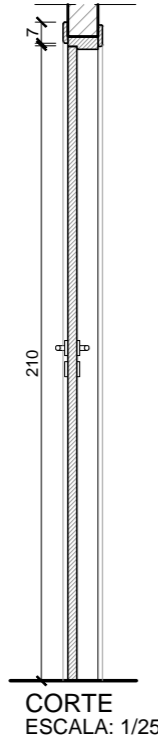
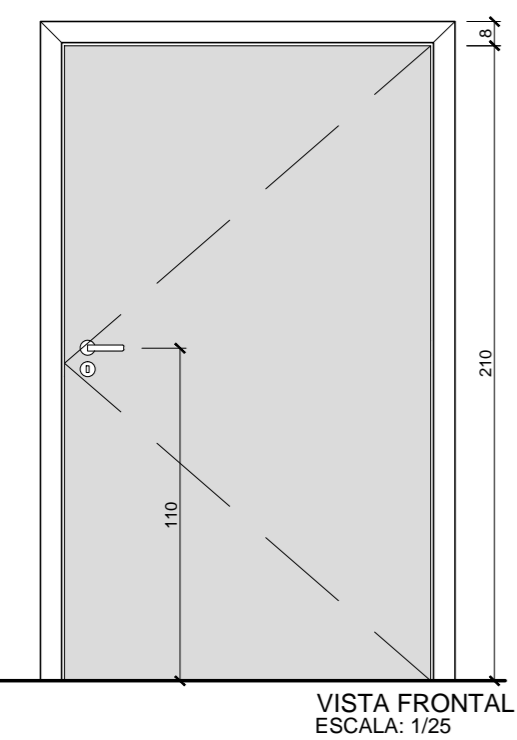
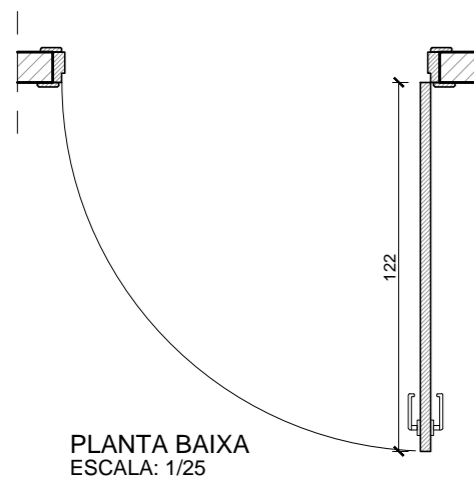

PERSPECTIVA
SALA DE SIMULAÇÃO DO SEDE



PERSPECTIVA
SALA DE SIMULAÇÃO DO SEDE



PERSPECTIVA
SALA DE SIMULAÇÃO DO SEDE

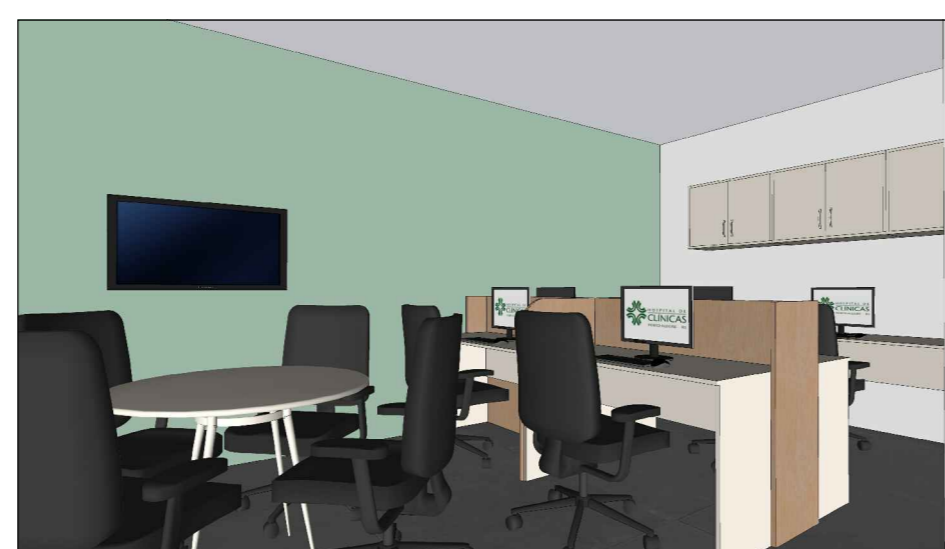

PERSPECTIVA
ADMINISTRAÇÃO DO SEDE

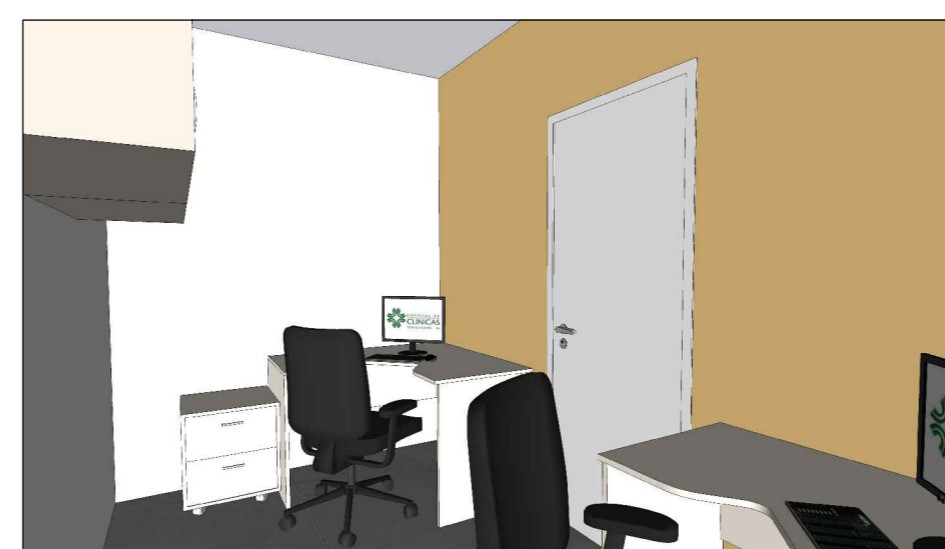

PERSPECTIVA
COORDENAÇÃO DO SEDE

OBSERVAÇÕES:
1 - CONFERIR MEDIDAS NO LOCAL;

04				
03				
02				
01	23/06/2021	ALTERAÇÃO DO TAMPO DE INOX E INFORMAÇÃO SOBRE A TORNEIRA	RGCD/SILVA	
REVISÃO:	DATA:	DESCRIÇÃO DA REVISÃO:	ELABORADO POR:	APROVADO POR:
COORDENADORIA DE ENGENHARIA E MANUTENÇÃO				
SERVIÇO DE ENGENHARIA PREDIAL E EDIFICAÇÕES				
LOCAL:	HCPA - BLOCO C	RESPONSÁVEL:	REFERÊNCIA:	DATA:
	6º PAV.	MARCO RAISA GODOY CONTI DA SILVA	RGCD/SILVA	23/06/2021
PROJETO DE:				ESCALA:
				INDICADA
				ÁREA DE PROJETO:
				78.53m²
				FRANCA:
				AR 0202



SEDE
CORTES, DETALHES E PERSPECTIVAS