

MM 10 BANCADA APOIO - 120x60x90cm (CxPxA) - 01 UNIDADE

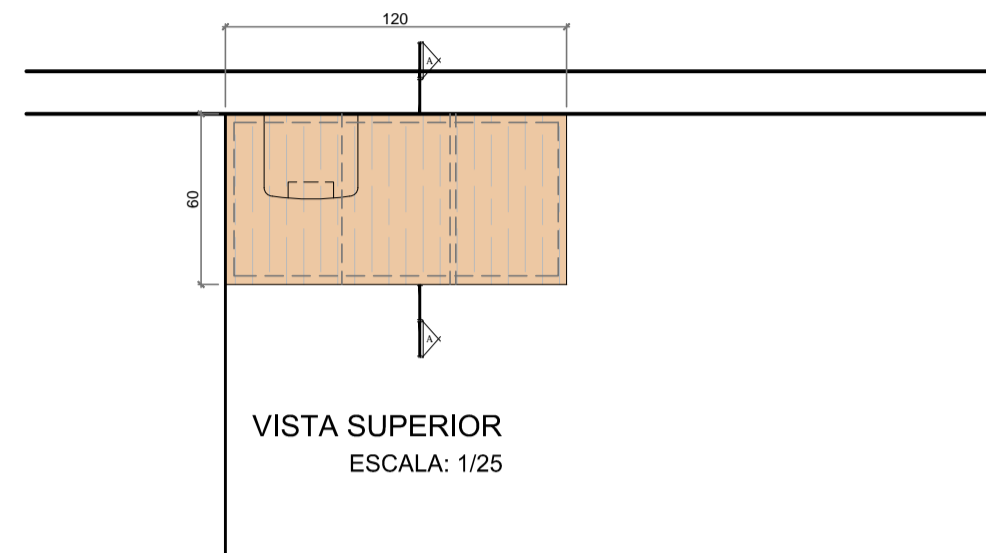

VISTA SUPERIOR
ESCALA: 1/25

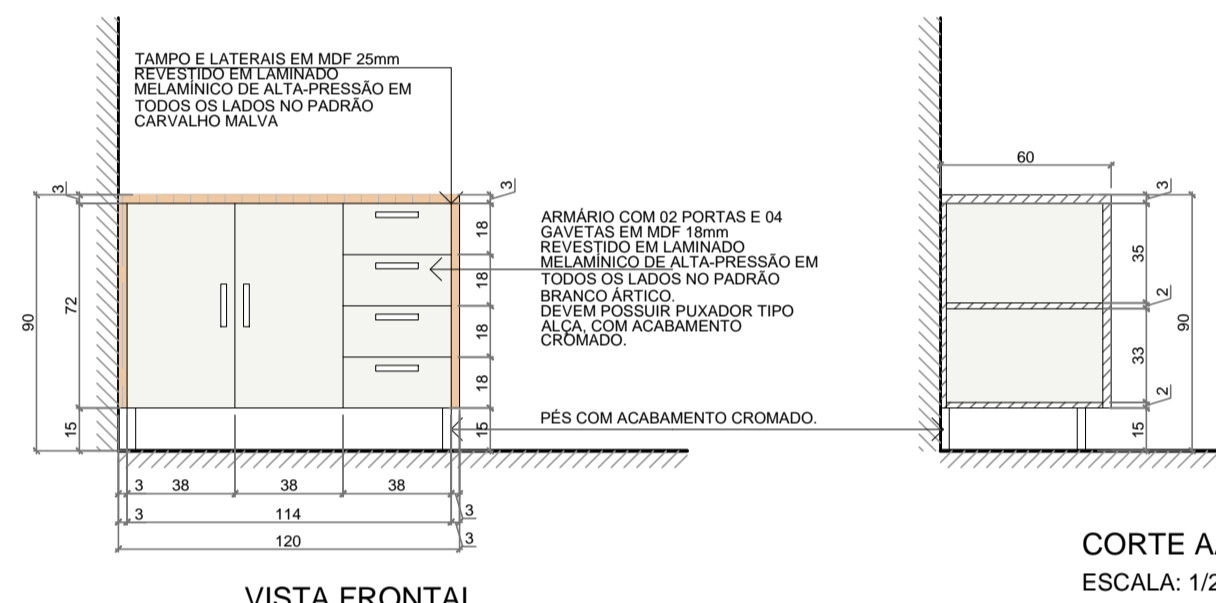

VISTA FRONTAL
ESCALA: 1/25

CORTE AA
ESCALA: 1/25

DESCRIÇÃO:

- BALCÃO DE APOIO PARA A COPA DOS PESQUISADORES.
- TAMPO E LATERAIS EM MDF 25mm REVESTIDO EM LAMINADO MELAMÍNICO DE ALTA-PRESSÃO EM TODOS OS LADOS NO PADRÃO CARVALHO MALVA, OU SIMILAR DE ACORDO COM A CARTELA DO FORNECEDOR, CONFORME INDICADO EM PROJETO.
- ARMÁRIO COM 02 PORTAS E 04 GAVETAS EM MDF 18mm REVESTIDO EM LAMINADO MELAMÍNICO DE ALTA-PRESSÃO EM TODOS OS LADOS NO PADRÃO BRANCO ÁRTICO, OU SIMILAR DE ACORDO COM A CARTELA DO FORNECEDOR, CONFORME INDICADO EM PROJETO. DEVEM POSSUIR PUXADOR TIPO ALÇA, COM ACABAMENTO CROMADO E PÉS CROMADOS PARA SUSTENTAÇÃO.
- NÃO PODERÃO SER UTILIZADOS PREGOS PARA FIXAÇÃO DE QUALQUER PEÇA QUE FAÇA PARTE DO MOBILIÁRIO
- OS PARAFUSOS DE FIXAÇÃO DEVERÃO RECEBER TAPA-FUROS AUTO ADESIVOS COM ACABAMENTO NO MESMO PADRÃO DO LAMINADO MELAMÍNICO.

MM 11 BANCADA LANCHE - 240x50x75cm (CxPxA) - 01 UNIDADE

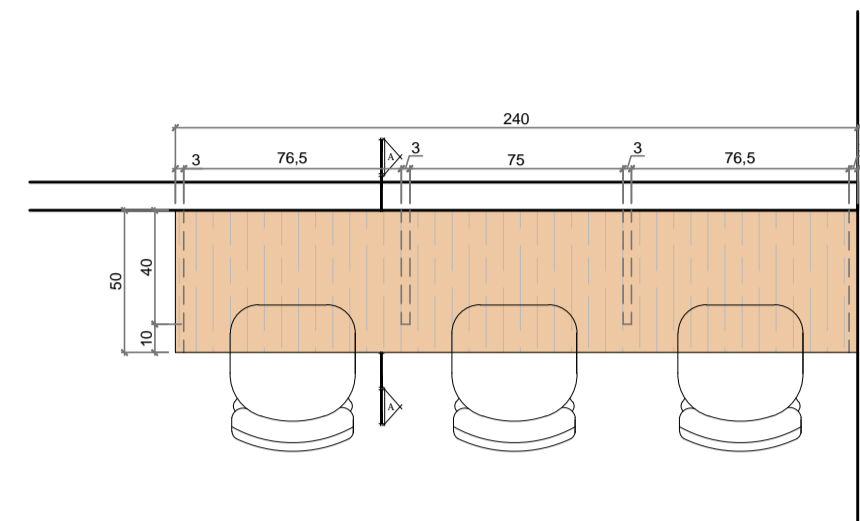

VISTA SUPERIOR
ESCALA: 1/25

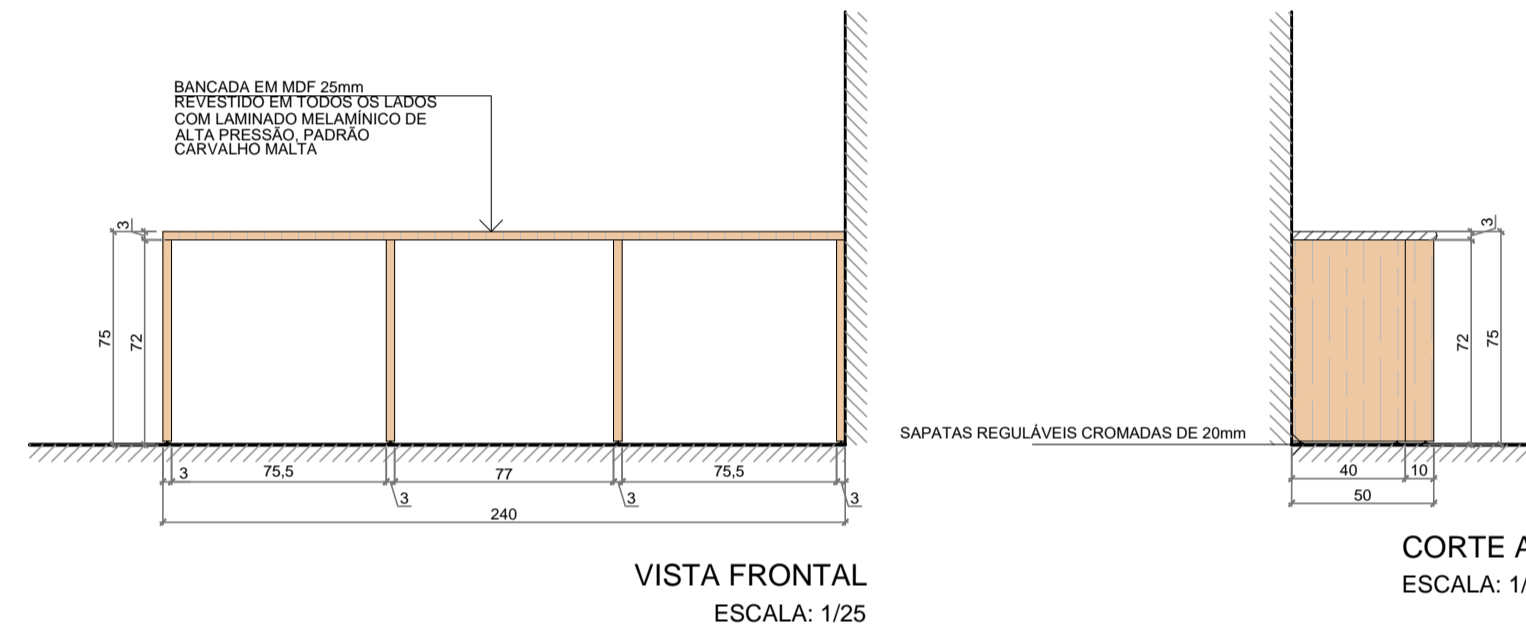

VISTA FRONTAL
ESCALA: 1/25

CORTE AA
ESCALA: 1/25

DESCRIÇÃO:

- BANCADA PARA LANCHES, CONFECCIONADA EM MDF 25mm REVESTIDO EM LAMINADO MELAMÍNICO DE ALTA-PRESSÃO EM TODOS OS LADOS NO PADRÃO CARVALHO MALVA, OU SIMILAR DE ACORDO COM A CARTELA DO FORNECEDOR, CONFORME INDICADO EM PROJETO.
- PÉS LATERAIS E INTERMEDIÁRIOS DE APOIO TIPO PAINEL, COM SAPATAS REGULÁVEIS CROMADAS DE 20mm, CONFECCIONADOS EM MDF 25mm REVESTIDO EM LAMINADO MELAMÍNICO DE ALTA-PRESSÃO EM TODOS OS LADOS NO PADRÃO CARVALHO MALVA, OU SIMILAR DE ACORDO COM A CARTELA DO FORNECEDOR, CONFORME INDICADO EM PROJETO.
- NÃO PODERÃO SER UTILIZADOS PREGOS PARA FIXAÇÃO DE QUALQUER PEÇA QUE FAÇA PARTE DO MOBILIÁRIO
- OS PARAFUSOS DE FIXAÇÃO DEVERÃO RECEBER TAPA-FUROS AUTO ADESIVOS COM ACABAMENTO NO MESMO PADRÃO DO LAMINADO MELAMÍNICO.

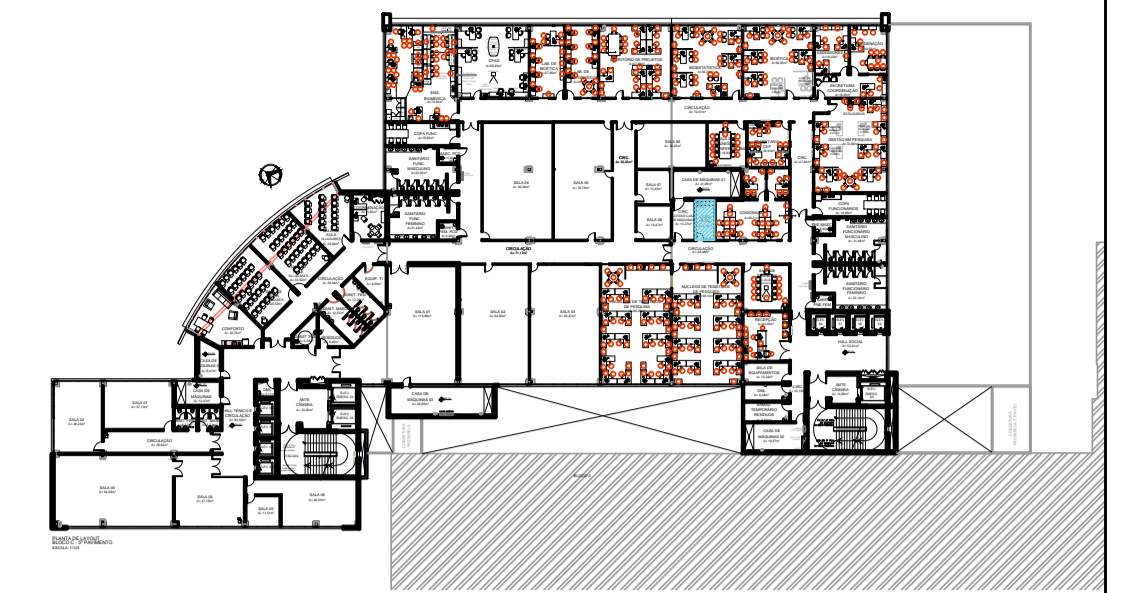

LISTAGEM MOBILIÁRIO RECEPÇÃO

CÓD	DESCRIÇÃO	CÓDIGO	QT
MM 10	BANCADA APOIO - 120x60x90cm (CxPxA)	SOB MEDIDA	01
MM 11	BANCADA LANCHE - 240x50x75cm (CxPxA)	SOB MEDIDA	01

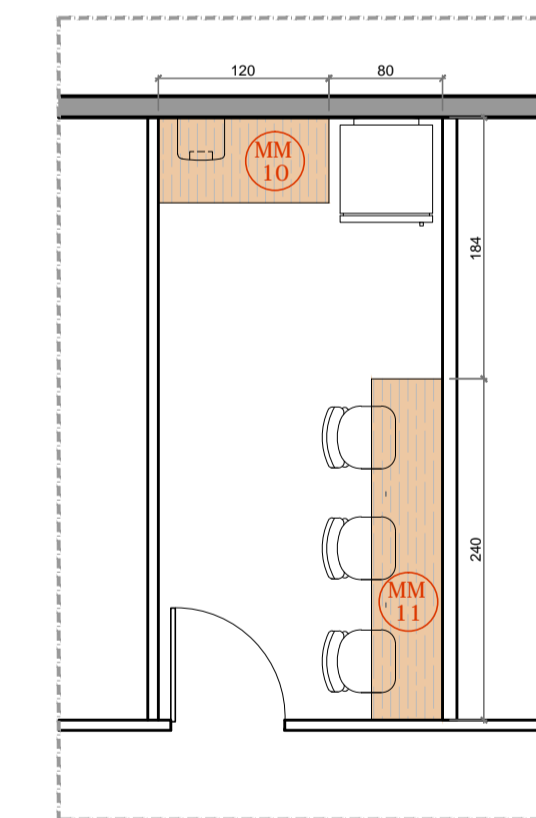

PLANTA BAIXA
COPA DOS PESQUISADORES
ESCALA: 1/50



OBSERVAÇÕES:
1 - CONFERIR MEDIDAS NO LOCAL:

REVISÃO	DATA	DESCRIÇÃO DA REVISÃO	ELABORADO POR	APROVADO POR
01	29/09/2020	INCLUSÃO DE VISORES E COPA PARA PESQUISADORES CFE. SOLICITADO	FLÁVIA	

COORDENADORIA DE ENGENHARIA E MANUTENÇÃO

SERVIÇO DE ENGENHARIA PREDIAL E EDIFICAÇÕES

LOCAL: HCPA - BLOCO C 5º PAVIMENTO

PROJETO: GPPG COPA PESQUISADORES MOBILIÁRIO SOB MEDIDA

PROJETADE: LETÍCIA

DATA: 26/03/2021

ESCALA: INDICADA

CE

AR 0304