

XX PLANTA BAIXA - 3º PAVIMENTO  
Esc./29

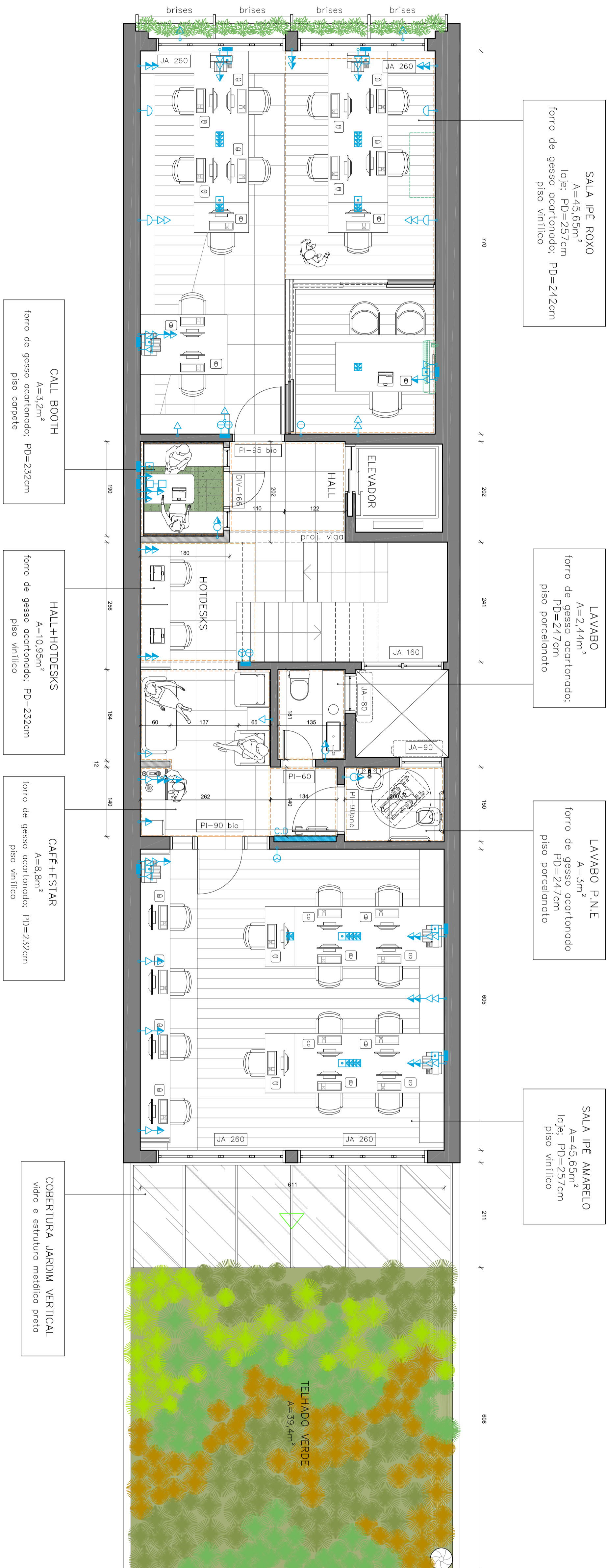

SALA IPE ROXO  
A=24,85m²  
Igr: PD=247cm  
toro de gesso ocorridado  
piso vinílico

LAVABO  
A=7,27m²  
Igr: PD=247cm  
toro de gesso ocorridado  
piso porcelanato

LAVABO P.N.E.  
A=7,27m²  
Igr: PD=247cm  
toro de gesso ocorridado  
piso porcelanato

SALA IPE AMARELO  
A=45,65m²  
Igr: PD=257cm  
toro de gesso ocorridado  
piso vinílico

CALL BOOTH  
A=2,27m²  
Igr: PD=232cm  
toro de gesso ocorridado  
piso carpete

HALL+HOTDESKS  
A=23,27m²  
Igr: PD=232cm  
toro de gesso ocorridado  
piso vinílico

CAFE+ESTAR  
A=8,85m²  
Igr: PD=232cm  
toro de gesso ocorridado  
piso vinílico

COBERTURA JARDIM VERTICAL  
vidro e estrutura metálica preto

QUADRO GERAL DOS ACABAMENTOS - 3º PAVIMENTO

AMBIENTE	MATERIAL	PISO	PAREDE	TELO	OBSERVAÇÕES
SALA IPE ROXO	PORCELANATO CIMENTICIO	●	●	●	
CALL BOOTH	VINILICO CIMENTICIO	●	●	●	
ESCADAS	VINILICO AMADEIRADO	●	●	●	
CAFE/ESTAR	CARPETE	●	●	●	
SALA IPE AMARELO	ARDÓSIA	●	●	●	
LAVABO	TINTA ACRILICA BRANCA	●	●	●	
LAVABO P.N.E.	TINTA ACRILICA ROXA	●	●	●	
	TINTA ACRILICA AMARELA	●	●	●	
	TINTA ACRILICA CINZA	●	●	●	
	TINTA EFEITO CONCRETO	●	●	●	
	REVESTIMENTO CERÂMICO	●	●	●	
	RODAPÉ PORCELANATO	●	●	●	
	RODAPÉ POLIESTIRENO	●	●	●	
	PAINEL MARCENARIA	●	●	●	
	GESSO ACARTONADO	●	●	●	
	MDF AMADEIRADO	●	●	●	
	LAJE COM PINTURA	●	●	●	

toro cor rosa, tel. e definiçoes com revestimento detalhado

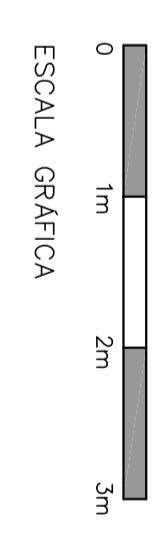

CLIENTE: FUNDAÇÃO MECENCA  
NOME: SA MARCONI, SA OPERADORA DE  
PROJETO DE ARQUITETURA INTERIORES  
ESC. 1/50

3º PAVIMENTO  
INTERIORES  
ESC. 1/50

DATA: 08/02/2024

DANIELA GIFFONI  
PROJ. ARQUITETURA  
PROF. ARQUITETA  
C.R.C. 0131418-0/2014 - S1 0882.5893  
C.R.C. 0131418-0/2014 - S1 077187

PROF. ARQUITETA  
C.R.C. 0131418-0/2014 - S1 0882.5893  
C.R.C. 0131418-0/2014 - S1 077187

PROF. ARQUITETA  
C.R.C. 0131418-0/2014 - S1 0882.5893  
C.R.C. 0131418-0/2014 - S1 077187