

PLANTA DE FORRO
ESCALA: 1/100

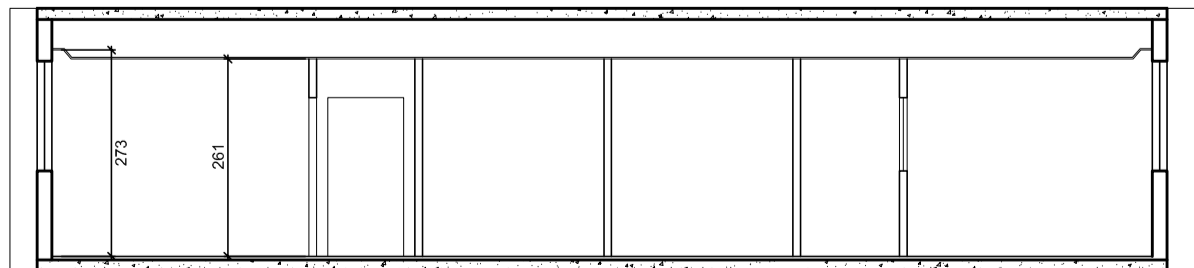

CORTE AA'
ESCALA: 1/100

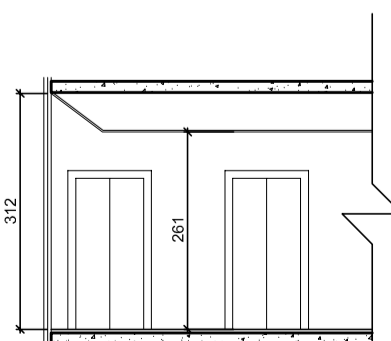

CORTE BB'
ESCALA: 1/100

Área total de forro = 363,46 m²

Escopo da obra para a execução de forro de gesso acartonado:

- 1 - Forração do local com protetor de piso + lona preta com fita crepe em todo o piso trabalhado.
- 2 - Retirada de luminárias e grades do ar-condicionado.
- 3 - Retirada de forro de gesso calcinado existente com destinação correta com licença e certificado do transporte e do local de descarte.
- 4 - Colocação de paredes de gesso continuação até a laje para melhorar o desempenho acústico e permitir a colocação de negativos.
- 5 - Colocação de forro de gesso acartonado com acabamento de negativos brancos em todos os ambientes.
- 6 - Aplicação de selador e massa corrida nos forros e complementos de paredes.
- 7 - Pintura dos ambientes, paredes e tetos conforme cores existentes.
- 8 - Recolocação das luminárias existentes que foram retiradas e das grelhas dos ar-condicionados.
- 9 - Responsabilidade técnica com acompanhamento do arquiteto ou engenheiro (com ART - RRT), com 3 visitas semanais ou conforme a necessidade do andamento da obra.
- 10 - Limpeza do local.

Legenda:

- Luminárias.
- Difusores de ar-condicionado 62,5 x 62,5 cm.
- Difusores de ar-condicionado 41 x 41 cm.
- Retorno 60 x 60 cm.
- Retorno 45 x 45 cm.
- Exaustor.
- Alçapões de gesso 40 cm.
- Alçapões de gesso 60 cm.

Pé-direito até o forro existente = 2,61 m.

Altura do forro existente até a laje = 51,3 cm.

Pé-direito do piso até a laje = 3,13 m.

OBSERVAÇÕES:

1 - CONFERIR MEDIDAS NO LOCAL;



CPC - 4º PAVIMENTO

DENISE GODINHO CÉZAR - CAUIBA 22842-7

ASEGGIARO

07/12/2020

PLANTA DE FORRO
Centro de Pesquisas Clínicas

INDICADA

EP

0101